

MODELO DINÁMICO



LAS VIVIENDAS DE ESTA COLECCIÓN SON VIVIENDAS FUNCIONALES Y CON CIERTO DINAMISMO ARQUITECTÓNICO EN SU DISEÑO. CON UN ESPACIO OPTIMIZADO EN LA VIVIENDA.

EN UNA PLANTA PUEDE TENER TRES Y CUATRO DORMITORIOS.

EN CUANTO A VIVIENDA TIPO DÚPLEX, EN DOS PLANTAS, PUEDE SER DE TRES DORMITORIOS (UN AMPLIO DORMITORIO PRINCIPAL CON ZONA DE VESTIDOR) Y CUATRO DORMITORIOS.

SALÓN TOTALMENTE ABIERTO AL PORCHE, CON UN GRAN VENTANAL, HACE DEL SALÓN UN ESPACIO TOTALMENTE ABIERTO AL JARDÍN Y ZONA DE BAÑO.

TIPOLOGIA DE VIVIENDAS

3 DORMITORIOS

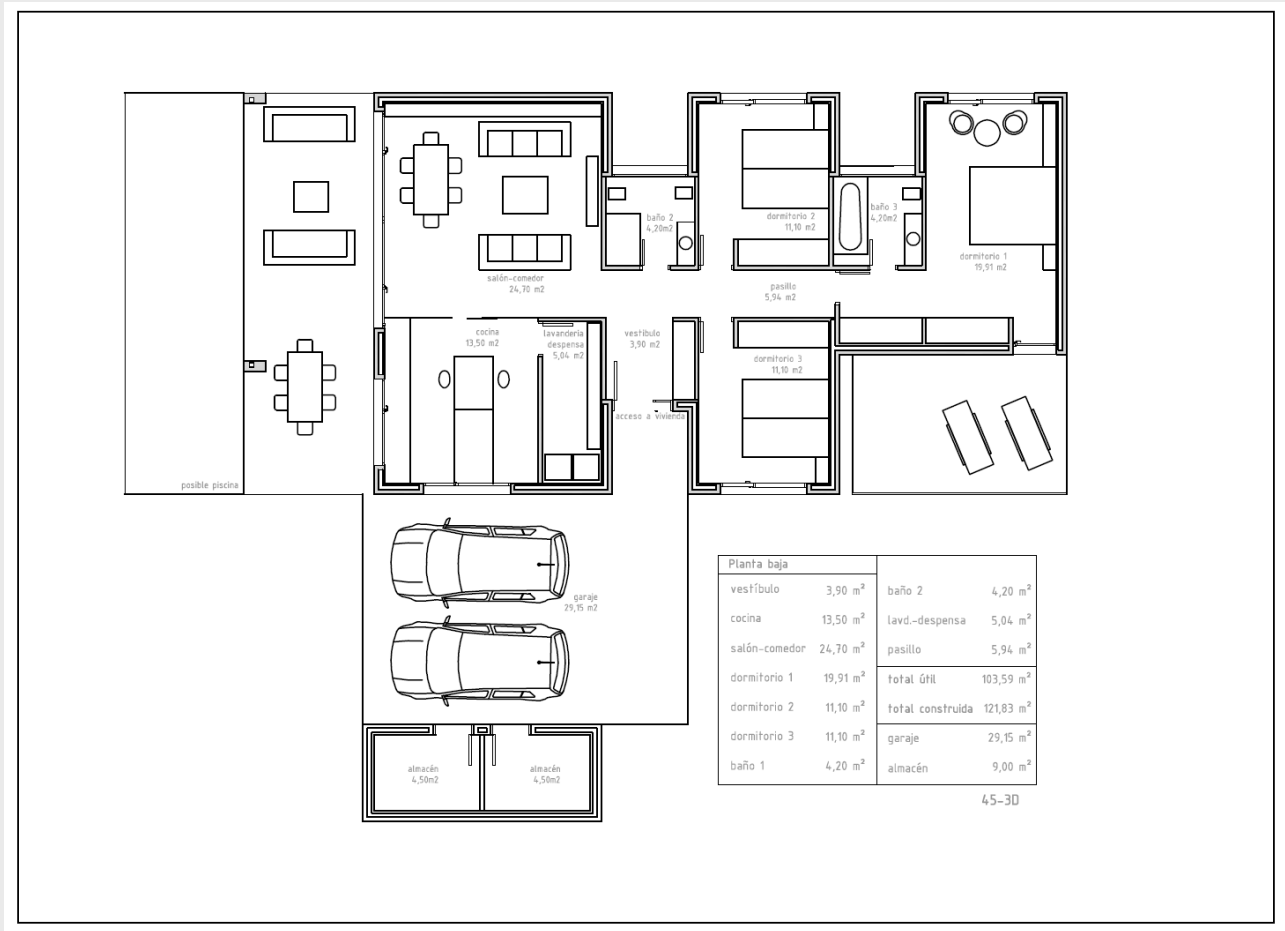

DESDE 177.900,00 €

LOS PLANOS REPRESENTAN ADEMÁS DE LA VIVIENDA LOS MÓDULOS

4 DORMITORIOS

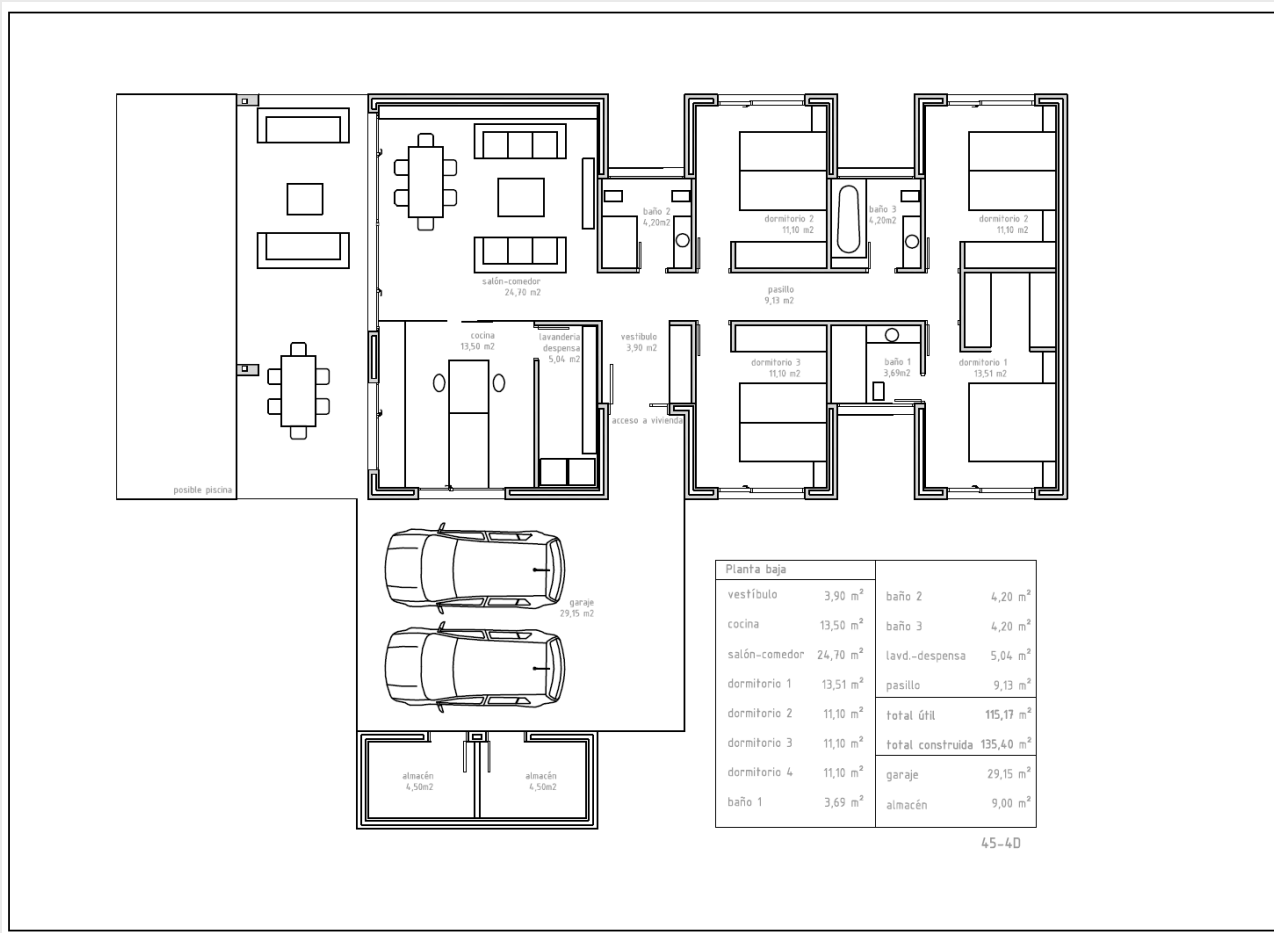

DESDE 199.900,00 €

LOS PLANOS REPRESENTAN ADEMÁS DE LA VIVIENDA LOS MÓDULOS

DÚPLEX 3 DORMITORIOS

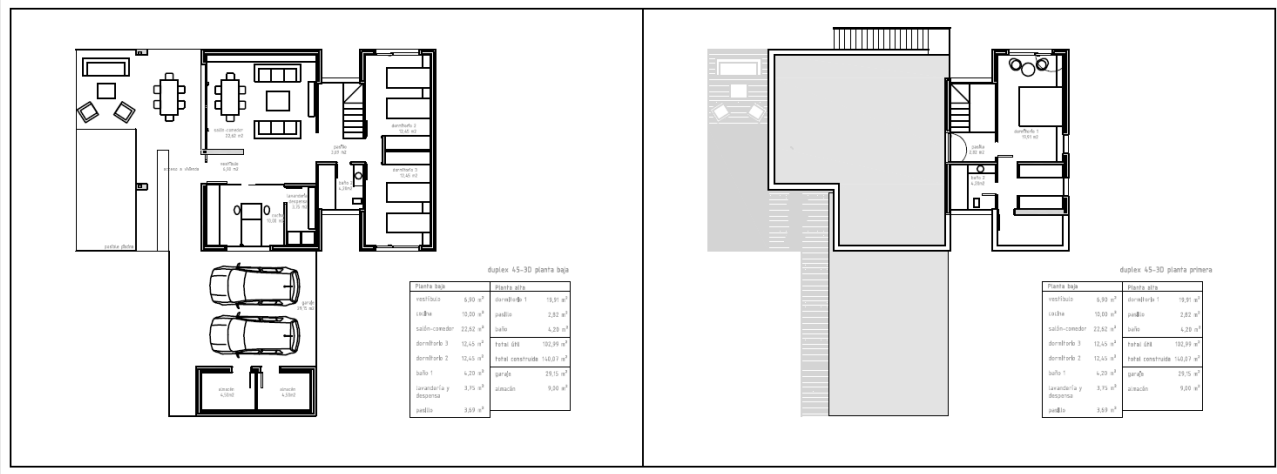

DESDE 198.800,00 €

LOS PLANOS REPRESENTAN ADEMÁS DE LA VIVIENDA LOS MÓDULOS

DÚPLEX 4 DORMITORIOS

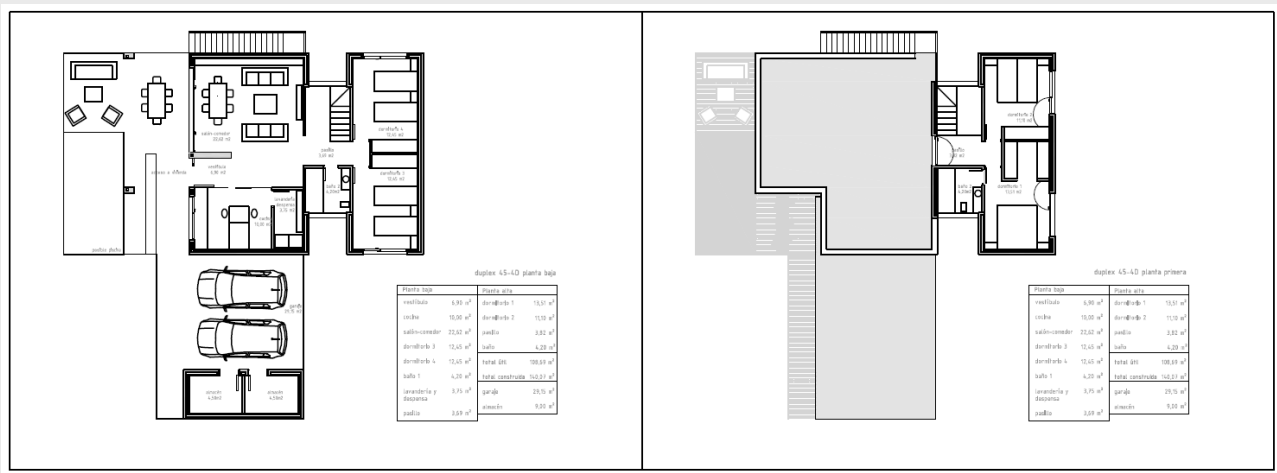

DESDE 199.100,00 €

LOS PLANOS REPRESENTAN ADEMÁS DE LA VIVIENDA LOS MÓDULOS